



STADTGEMEINDE  
**BLEIBURG**

## **BAULANDDATENBANK**

Die Baulanddatenbank der Stadtgemeinde Bleiburg dient als **kostenloses Service** sowohl für **Baulandsuchende** als auch für **Grundstückseigentümerinnen und –Eigentümer**. Mit Hilfe dieser Datenbank kann mit minimalem Aufwand professionell und umfassend verfügbares (verkäufliches) Bauland im Gemeindegebiet von Bleiburg gesucht und angeboten werden.

Dadurch wird seitens der Gemeindepolitik eine einfache unbürokratische Hilfe bei der Suche nach freien Baugrundstücken angeboten und gleichzeitig eine positive Immobilienentwicklung im gesamten Gemeindegebiet unterstützt.

Um unsere Baulanddatenbank immer auf dem aktuellsten Stand zu halten, bitten wir Sie, uns telefonisch oder schriftlich mitzuteilen,

- wenn Sie ein Grundstück auf unserer Datenbank **anbieten** wollen.
- wenn Sie ein Grundstück aus dieser Datenbank **verkauft** haben.
- wenn Sie ein Grundstück aus dieser Datenbank **gekauft** haben.

Die Baulanddatenbank wird dann ehestmöglich aktualisiert.

Für detaillierte **Informationen zu Bebauungsbedingungen** etc. stehen Ihnen die Bediensteten des Bauamtes gerne zur Verfügung.

**Ansprechperson:**

**Paul STÖCKL, BSc MSc**

**+43 (0)4235 2110 20**

**[bleiburg.bau@ktn.gde.at](mailto:bleiburg.bau@ktn.gde.at)**

**[www.bleiburg.gv.at](http://www.bleiburg.gv.at)**

*Wir hoffen, Ihnen ein hilfreiches Service anbieten zu können und würden uns freuen,  
Sie recht herzlich in unserer Gemeinde willkommen heißen zu dürfen!*

**Daniel Wrießnig**  
Bürgermeister

# BLEIBURG

## Übersichtslageplan Gemeindegebiet mit Ortschaften



# Ortschaft AICH

Grundstücksbesitzer	Siegfried MATSCHEK Aich 26 9150 Bleiburg +43 (0)4235/2190
	Adolf MATSCHEK Dr.-Richard-Canaval-Gasse 33/8/1 9020 Klagenfurt am Wörthersee +43 (0)664/4010021
Grundstücksnummer	579/2
Katastralgemeinde	Aich
Grundstücksgröße	ca. 3.500 m <sup>2</sup> (Teilung auf Wunsch möglich)
Preis pro m <sup>2</sup>	Auf Anfrage



# Stadt BLEIBURG - Bahnweg

Grundstücksbesitzer	Dr. Ferdinand STEFITZ
Anschrift	--
Telefon	+43 (0)664/4317495
Grundstücksnummer	442/5
Katastralgemeinde	Bleiburg
Grundstücksgröße	1.000 m <sup>2</sup>
Preis pro m <sup>2</sup>	Auf Anfrage



# Stadt BLEIBURG - Bahnweg

Grundstücksbesitzer	Volkmar SABLATNIG
Anschrift	--
Telefon	+43 664 1332750
Grundstücksnummer	415/1
Katastralgemeinde	76003 Bleiburg
Grundstücksgröße	812 m <sup>2</sup>
Preis pro m <sup>2</sup>	€ 43,00 exkl. Steuern

 Stadtgemeinde Bleiburg **Bahnweg Bleiburg** 1:1000 

GIS4YOU Web-App printing module  
Ein Produkt der geo-line GmbH

Druck am: 19.05.2026 um: 11:48 von: 20801.verwaltung



# Stadt BLEIBURG - Alleestraße

Grundstücksbesitzerin	Heidelinde MAROLT
Anschrift	Alleestraße 6 9150 Bleiburg
Telefon	+43 (0)664/3803264 oder +43 (0)4235/2422
Grundstücksnummer	136
Katastralgemeinde	Bleiburg
Grundstücksgröße	624 m <sup>2</sup>
Preis pro m <sup>2</sup>	Auf Anfrage



# Ortschaft EINERSDORF

Grundstücksbesitzer	Jožko HUDL
Anschrift	Einersdorf 81 9150 Bleiburg
Telefon	+43 (0)664/1511158
Grundstücksnummern	1590/4
Katastralgemeinde	Aich
Grundstücksgrößen	1.312 m <sup>2</sup>
Preis pro m <sup>2</sup>	Auf Anfrage

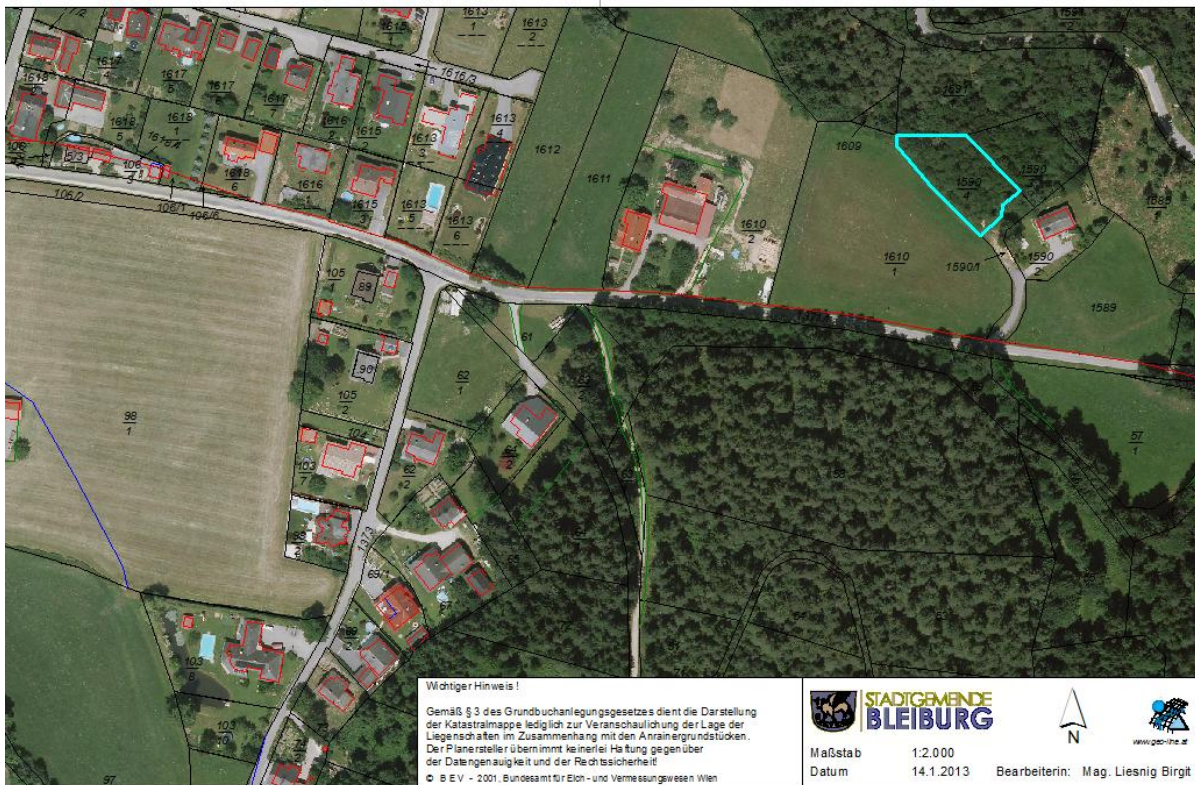

# Ortschaft EINERSDORF

Grundstücksbesitzer	DI Marjan DAVID
Anschrift	Rinkolach 10 9150 Bleiburg
Telefon	+43 (0)650/9605296
Grundstücksnummer	1590/3
Katastralgemeinde	Aich
Grundstücksgrößen	1.229 m <sup>2</sup>
Preis pro m <sup>2</sup>	Auf Anfrage, auch Tausch gegen LN oder Wald möglich



# Ortschaft LOIBACH

Grundstücksbesitzer	Susanne und Marion Ischep, Cornelia Psiuk
Anschrift	
Telefon/E-Mail der Ansprechperson	Marion.Ischep@web.de
Grundstücksnummer	688/3
Katastralgemeinde	Oberloibach
Grundstücksgrößen	Ca. 999 m <sup>2</sup>
Preis pro m <sup>2</sup>	28,00 €



# Ortschaft RINKENBERG

Grundstücksbesitzer	Margarethe BÖHM
Ansprechpartner	Franz Glinik, Replach 3, 9150 Bleiburg
Telefon	0664 5999625 (Franz Glinik)
Grundstücksnummer	17/5
Katastralgemeinde	Rinkenberg
Grundstücksgröße	ca. 1.354 m <sup>2</sup>
Preis pro m <sup>2</sup>	Auf Anfrage
Widmung	Bauland Dorfgebiet

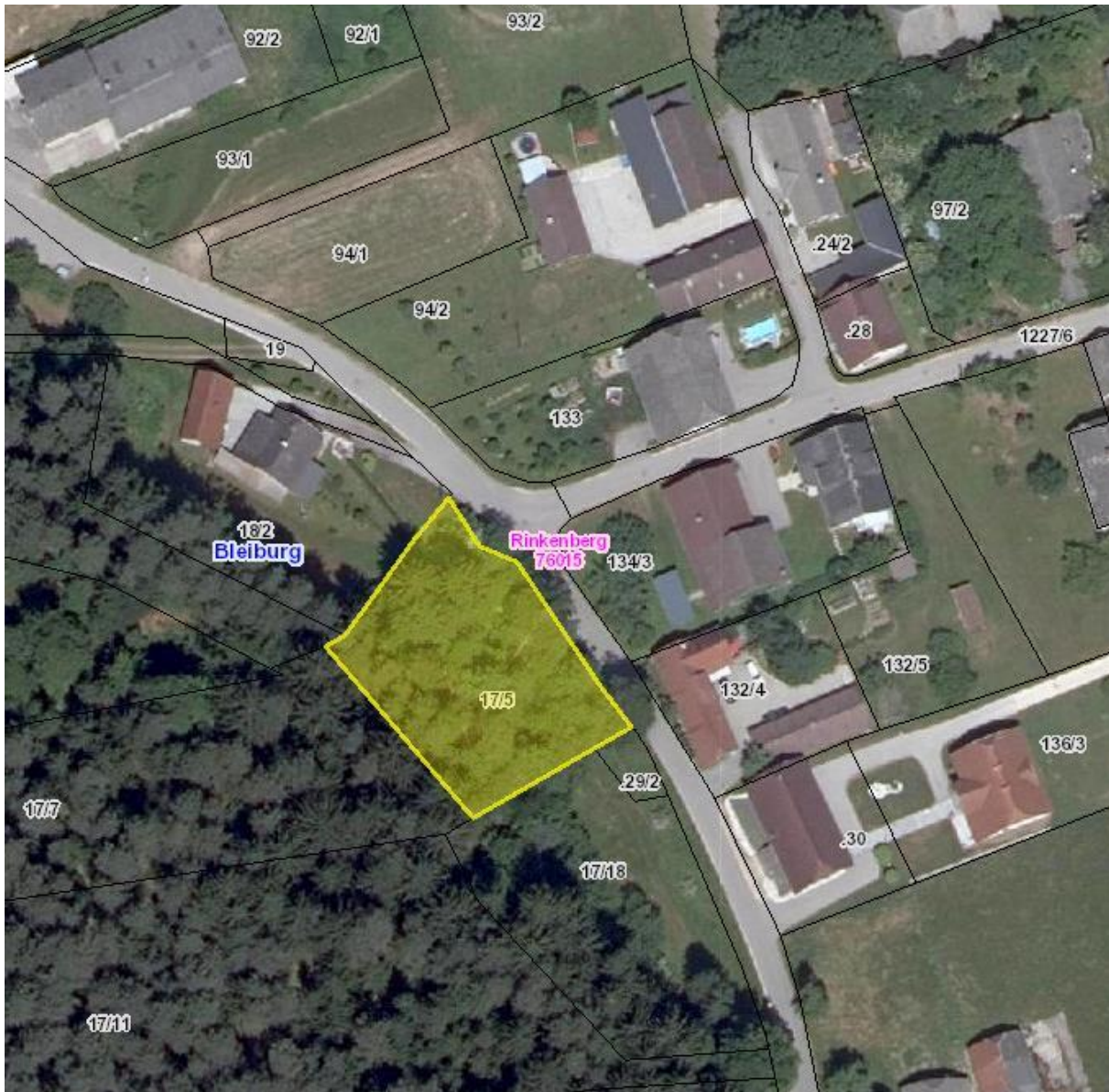

# Ortschaft REPLACH

Grundstücksbesitzer	Ing. Johann TOMITZ
Anschrift	Replach 6, 9150 Bleiburg
Telefon	0664 5026254
Grundstücksnummer	1035/1
Katastralgemeinde	Moos
Grundstücksgröße	gesamt ca. 4527 m <sup>2</sup> (davon ca. <b>1.900 m<sup>2</sup> Bauland</b> )
Preis pro m <sup>2</sup>	Auf Anfrage
Widmung	Bauland Dorfgebiet und Grünland – für die Land- und Forstwirtschaft bestimmte Fläche

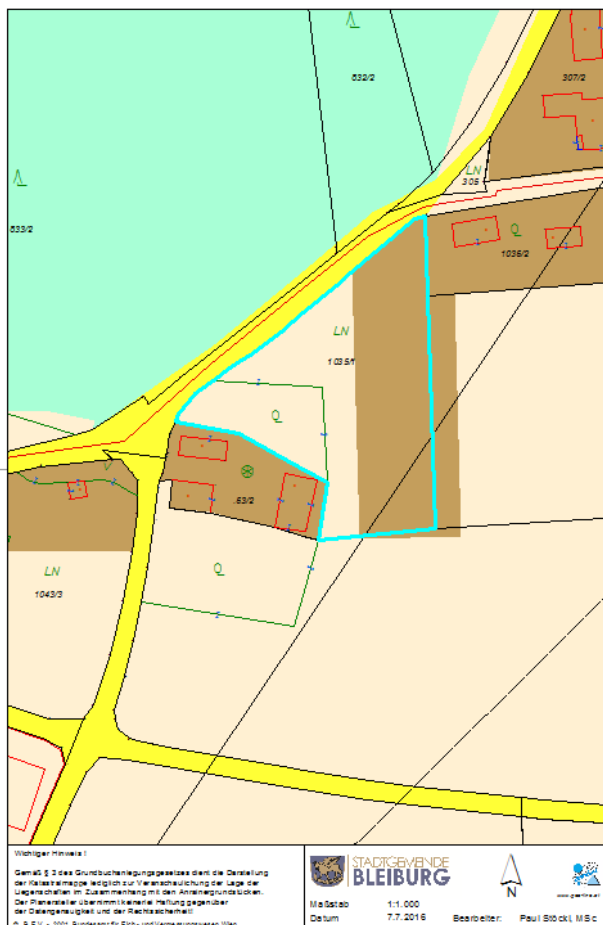

## Auszug Flächenwidmungsplan

# Ortschaft WIEDERNDORF

Grundstücksbesitzer	Siegfried SKUBL
Anschrift	Neuhaus 2 9155 Neuhaus
Telefon	+43 (0)664 75119850
Grundstücksnummer	1203/1
Katastralgemeinde	Aich
Grundstücksgröße	9.350 m <sup>2</sup> , davon ca. 2.176 m <sup>2</sup> Bauland
Preis pro m <sup>2</sup>	Auf Anfrage

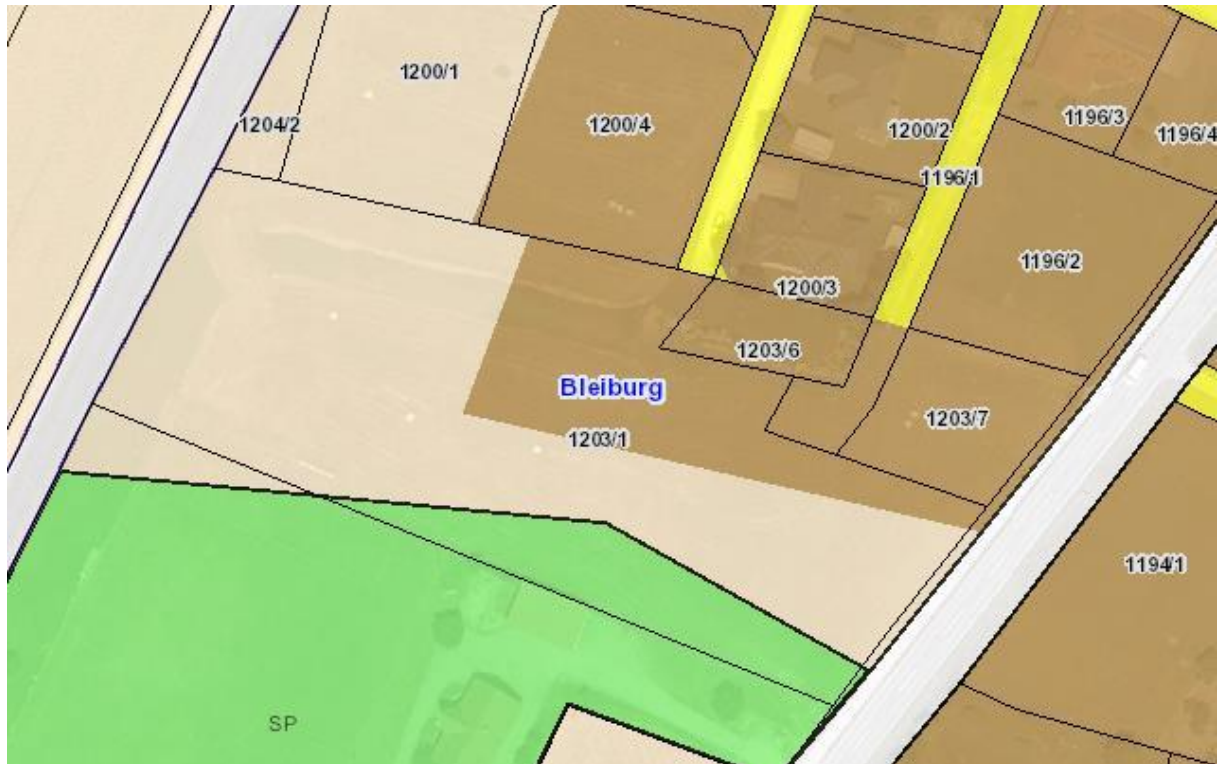

*Auszug Flächenwidmungsplan*

# Ortschaft WIEDERNDORF

Grundstücksbesitzer	Erich WUNTSCHEK
Anschrift	Einersdorf 74 9150 Bleiburg
Telefon	+43 (0)664 5105813
Grundstücksnummer	962/3, 962/4, 962/5
Katastralgemeinde	Aich
Grundstücksgröße	3.926 m <sup>2</sup> , davon ca. 2.430 m <sup>2</sup> Bauland
Preis pro m <sup>2</sup>	Auf Anfrage
Anmerkung	Alle 3 Parzellen werden nur gemeinsam verkauft;



*Auszug Flächenwidmungsplan*