



STADTGEMEINDE
BLEIBURG

BAULANDDATENBANK

Die Baulanddatenbank der Stadtgemeinde Bleiburg dient als **kostenloses Service** sowohl für **Baulandsuchende** als auch für **Grundstückseigentümerinnen und –Eigentümer**. Mit Hilfe dieser Datenbank kann mit minimalem Aufwand professionell und umfassend verfügbares (verkäufliches) Bauland im Gemeindegebiet von Bleiburg gesucht und angeboten werden.

Dadurch wird seitens der Gemeindepolitik eine einfache unbürokratische Hilfe bei der Suche nach freien Baugrundstücken angeboten und gleichzeitig eine positive Immobilienentwicklung im gesamten Gemeindegebiet unterstützt.

Um unsere Baulanddatenbank immer auf dem aktuellsten Stand zu halten, bitten wir Sie, uns telefonisch oder schriftlich mitzuteilen,

- wenn Sie ein Grundstück auf unserer Datenbank **anbieten** wollen.
- wenn Sie ein Grundstück aus dieser Datenbank **verkauft** haben.
- wenn Sie ein Grundstück aus dieser Datenbank **gekauft** haben.

Die Baulanddatenbank wird dann ehestmöglich aktualisiert.

Für detaillierte **Informationen zu Bebauungsbedingungen** etc. stehen Ihnen die Bediensteten des Bauamtes gerne zur Verfügung.

Ansprechperson:

Paul STÖCKL, BSc MSc

+43 (0)4235 2110 20

bleiburg.bau@ktn.gde.at

www.bleiburg.gv.at

*Wir hoffen, Ihnen ein hilfreiches Service anbieten zu können und würden uns freuen,
Sie recht herzlich in unserer Gemeinde willkommen heißen zu dürfen!*

Stefan Visotschnig
Bürgermeister

BLEIBURG

Übersichtslageplan Gemeindegebiet mit Ortschaften



Ortschaft AICH

Grundstücksbesitzer	Siegfried MATSCHEK Aich 26 9150 Bleiburg +43 (0)4235/2190
	Adolf MATSCHEK Dr.-Richard-Canaval-Gasse 33/8/1 9020 Klagenfurt am Wörthersee +43 (0)664/4010021
Grundstücksnummer	579/2
Katastralgemeinde	Aich
Grundstücksgröße	ca. 3.500 m ² (Teilung auf Wunsch möglich)
Preis pro m ²	Auf Anfrage



Stadt BLEIBURG - Bahnweg

Grundstücksbesitzer	Dr. Ferdinand STEFITZ
Anschrift	--
Telefon	+43 (0)664/4317495
Grundstücksnummer	442/5
Katastralgemeinde	Bleiburg
Grundstücksgröße	1.000 m ²
Preis pro m ²	Auf Anfrage



Stadt BLEIBURG - Bahnweg

Grundstücksbesitzer	Volkmar SABLATNIG
Anschrift	--
Telefon	+43 664 1332750
Grundstücksnummer	415/1, 415/4
Katastralgemeinde	76003 Bleiburg
Grundstücksgröße	812 m ² und 757 m ²
Preis pro m ²	€ 43,00 exkl. Steuern

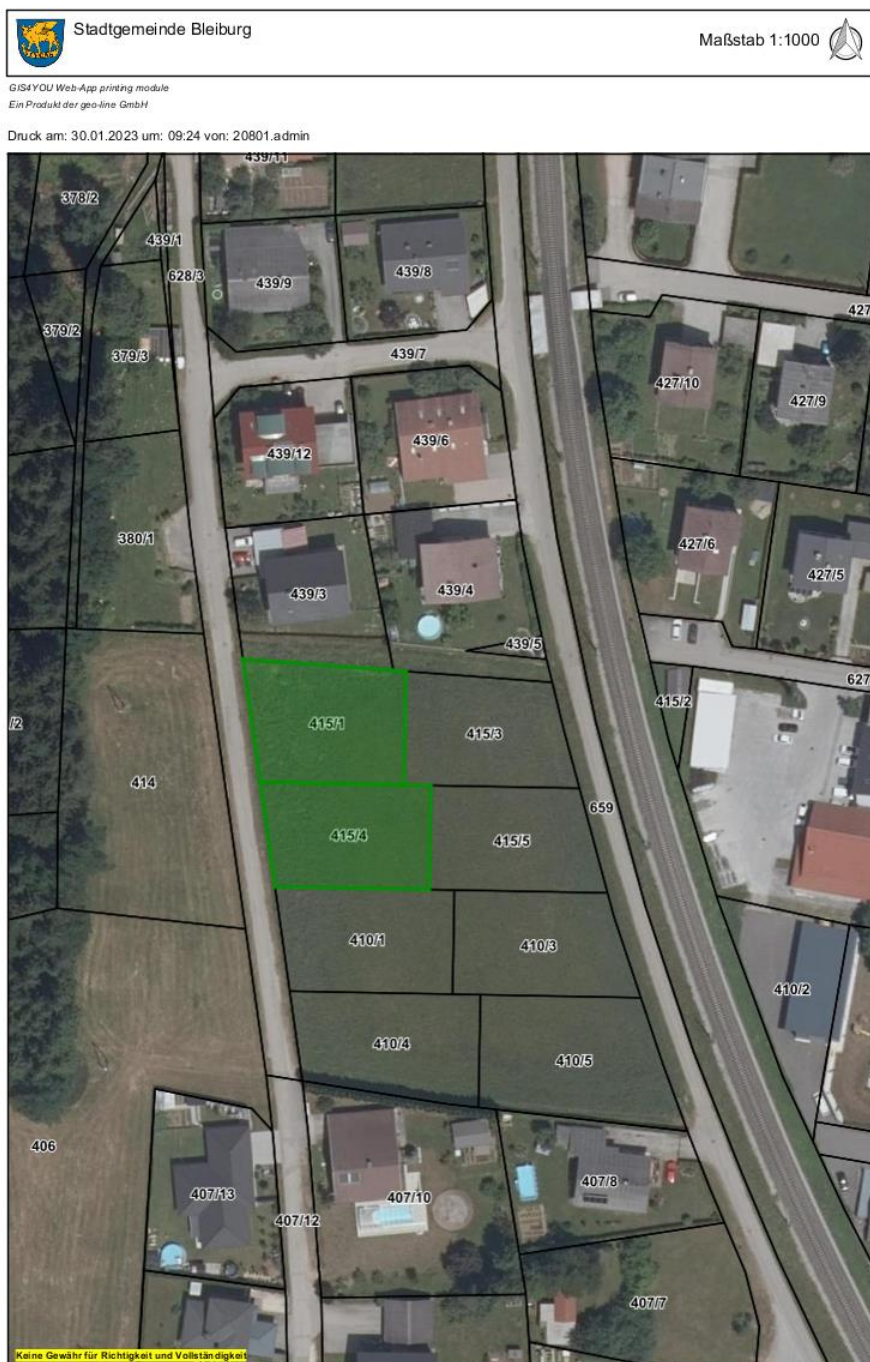

Stadt BLEIBURG - Alleestraße

Grundstücksbesitzerin	Heidelinde MAROLT
Anschrift	Alleestraße 6 9150 Bleiburg
Telefon	+43 (0)664/3803264 oder +43 (0)4235/2422
Grundstücksnummer	136
Katastralgemeinde	Bleiburg
Grundstücksgröße	624 m ²
Preis pro m ²	Auf Anfrage



Ortschaft EBERSDORF

Grundstücksbesitzer	Christoph NEUDECK
Anschrift	St. Martinersstraße 50 9470 St. Paul/Lavanttal
Telefon	+43 (0)664 5184954
Grundstücksnummern	51/5
Katastralgemeinde	Unterloibach
Grundstücksgrößen	829 m ²
Preis pro m ²	Auf Anfrage



Stadtgemeinde Bleiburg

Maßstab 1:500



GIS4YOU Web-App printing module
Ein Produkt der geo-line GmbH

Druck am: 15.04.2024 um: 12:52 von: 20801.admin



Keine Gewähr für Richtigkeit und Vollständigkeit

Ortschaft EINERSDORF

Grundstücksbesitzer	Jožko HUDL
Anschrift	Einersdorf 81 9150 Bleiburg
Telefon	+43 (0)664/1511158
Grundstücksnummern	1590/4
Katastralgemeinde	Aich
Grundstücksgrößen	1.312 m ²
Preis pro m ²	Auf Anfrage

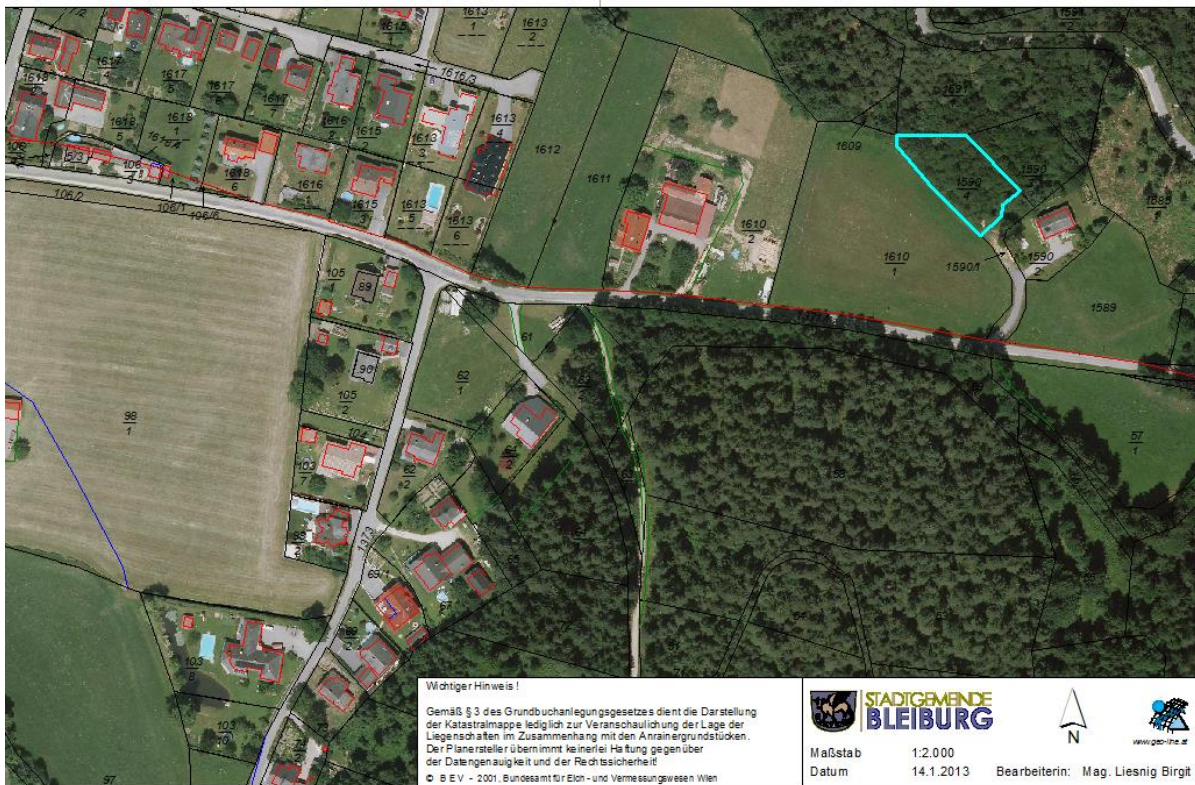

Ortschaft EINERSDORF

Grundstücksbesitzer	DI Marjan DAVID
Anschrift	Rinkolach 10 9150 Bleiburg
Telefon	+43 (0)650/9605296
Grundstücksnummer	1590/3
Katastralgemeinde	Aich
Grundstücksgrößen	1.229 m ²
Preis pro m ²	Auf Anfrage, auch Tausch gegen LN oder Wald möglich



Wichtiger Hinweis!

Gemäß § 3 des Grundbuchanlegungsgesetzes dient die Darstellung der Katastralmappe lediglich zur Veranschaulichung der Lage der Liegenschaften im Zusammenhang mit den Anrainergrundstücken. Der Planersteller übernimmt keinerlei Haftung gegenüber der Datengenauigkeit und der Rechtssicherheit.
© B. E. V. - 2001, Bundesamt für Eich- und Vermessungswesen Wien



STADTGEMEINDE
BLEIBURG



Maßstab

1:2.000

Datum

12.3.2013

Bearbeiterin: Mag. Liesnig Birgit

Ortschaft LOIBACH

Grundstücksbesitzer	Susanne und Marion Ischep, Cornelia Psiuk
Anschrift	
Telefon/E-Mail der Ansprechperson	Marion.Ischep@web.de
Grundstücksnummer	688/3
Katastralgemeinde	Oberloibach
Grundstücksgrößen	Ca. 999 m ²
Preis pro m ²	28,00 €



Ortschaft RINKENBERG

Grundstücksbesitzer	Jutta und Bernd HEYDENREICH
Anschrift	Böhlstraße 2 67433 Neustadt an der Weinstraße Deutschland
Telefon	0049 632114339
Grundstücksnummern	102/2
Katastralgemeinde	Rinkenberg, 76015
Grundstücksgröße	1.197 m ²
Preis pro m ²	Auf Anfrage

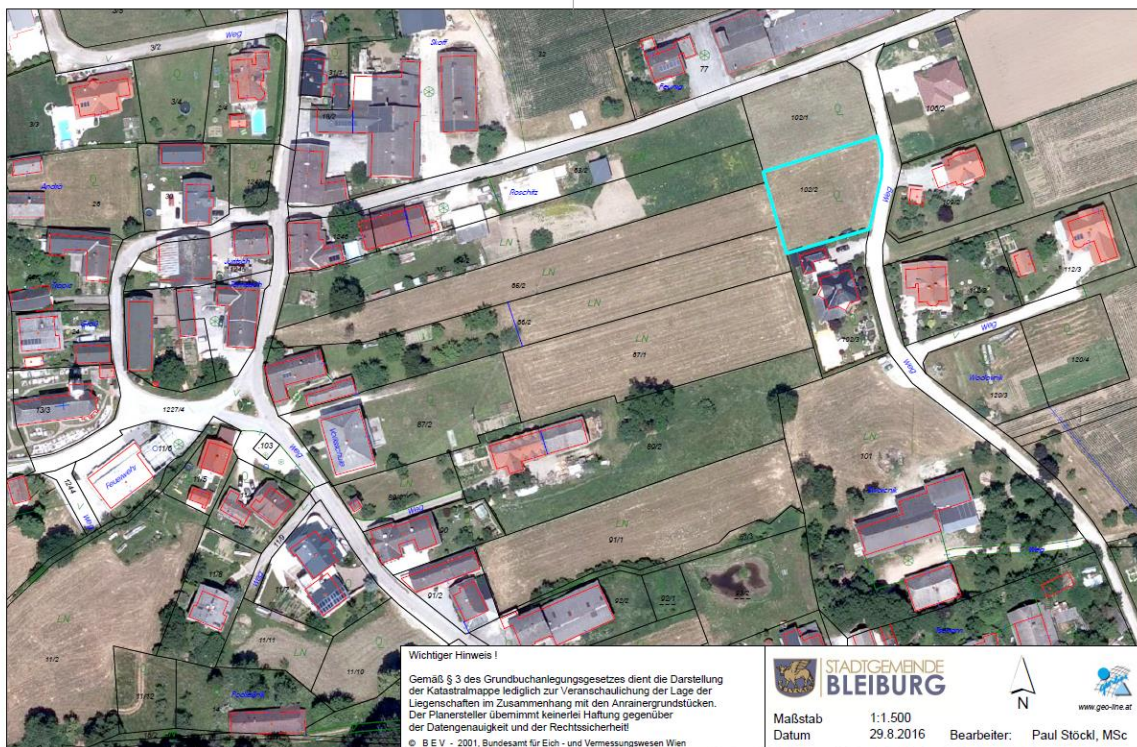

Ortschaft RINKENBERG

Grundstücksbesitzer	Margarethe BÖHM
Ansprechpartner	Franz Glinik, Replach 3, 9150 Bleiburg
Telefon	0664 5999625 (Franz Glinik)
Grundstücksnummer	17/5
Katastralgemeinde	Rinkenberg
Grundstücksgröße	ca. 1354 m ²
Preis pro m ²	Auf Anfrage
Widmung	Bauland Dorfgebiet

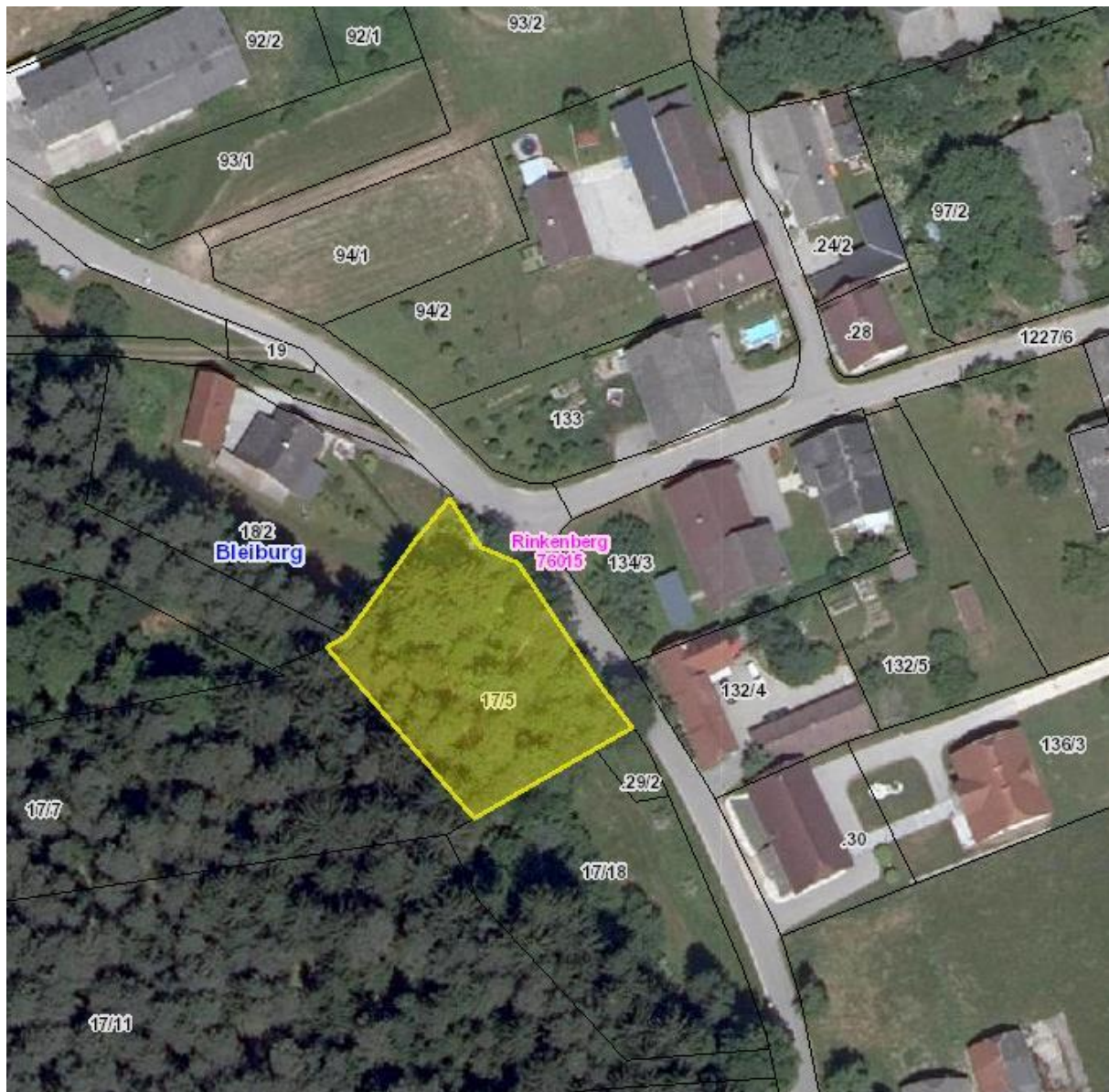

Ortschaft REPLACH

Grundstücksbesitzer	Ing. Johann TOMITZ
Anschrift	Replach 6, 9150 Bleiburg
Telefon	0664 5026254
Grundstücksnummer	1035/1
Katastralgemeinde	Moos
Grundstücksgröße	gesamt ca. 4527 m ² (davon ca. 1.900 m² Bauland)
Preis pro m ²	Auf Anfrage
Widmung	Bauland Dorfgebiet und Grünland – für die Land- und Forstwirtschaft bestimmte Fläche

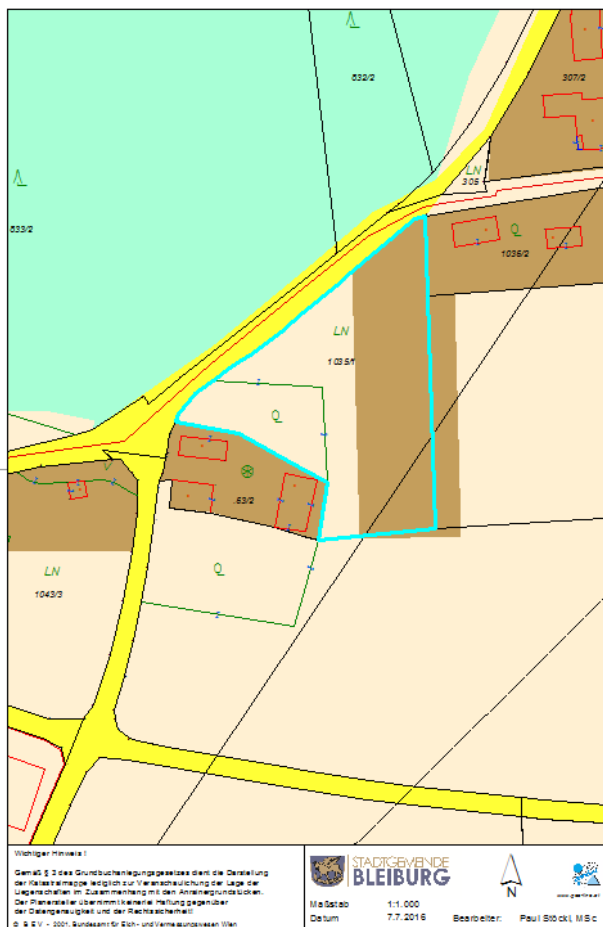

Auszug Flächenwidmungsplan

Ortschaft WIEDERNDORF

Grundstücksbesitzer	Siegfried SKUBL
Anschrift	Neuhaus 2 9155 Neuhaus
Telefon	+43 (0)664 75119850
Grundstücksnummer	1203/1
Katastralgemeinde	Aich
Grundstücksgröße	9.350 m ² , davon ca. 2.176 m ² Bauland
Preis pro m ²	Auf Anfrage

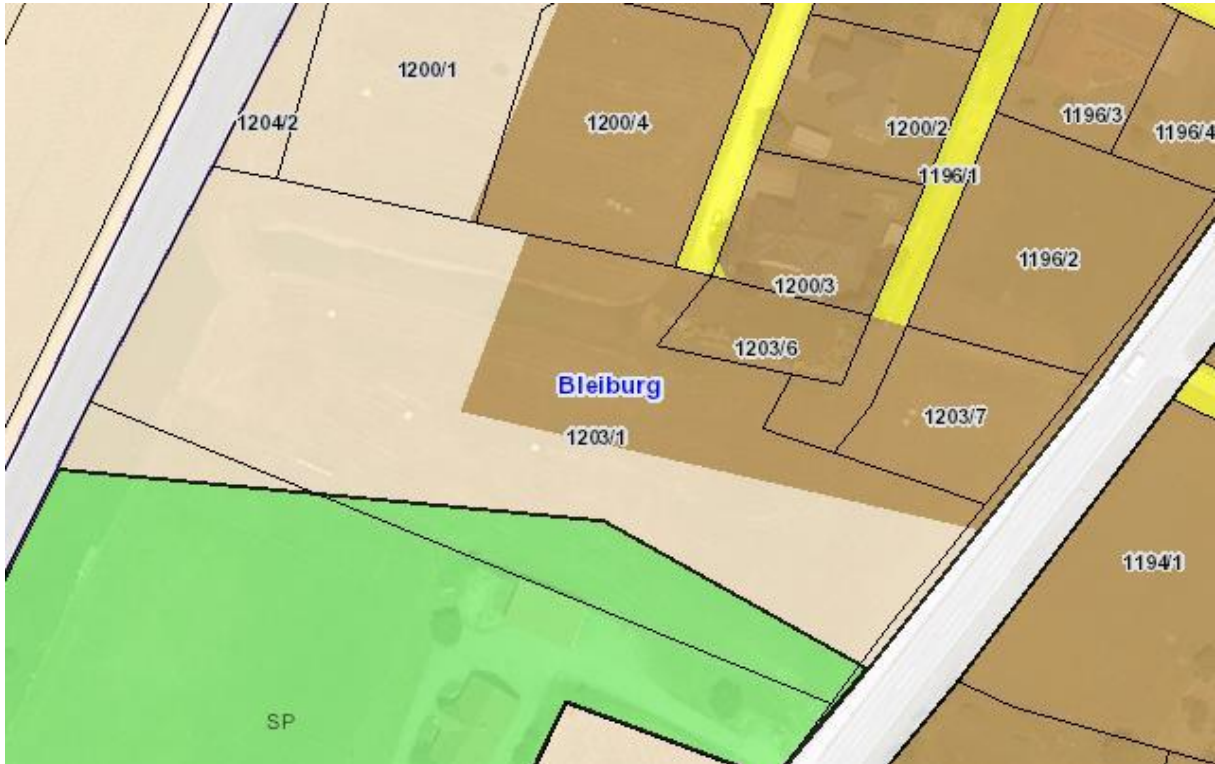

Auszug Flächenwidmungsplan